民安國小

112學務處

內容

02	業　務　宣　導
05	榮　譽　榜
14	活　動　花　絮
32	活　動　預　告



紀律的



活力的

業務宣導

品德教育

放學路隊

適性發展

安全教育

健促計畫

品德教育



- 民安261頻道宣導
- 友善校園漫畫比賽：作品入選教育部品德教育徵稿
- 民安之星表揚優良學生
- 品德教育環境布置



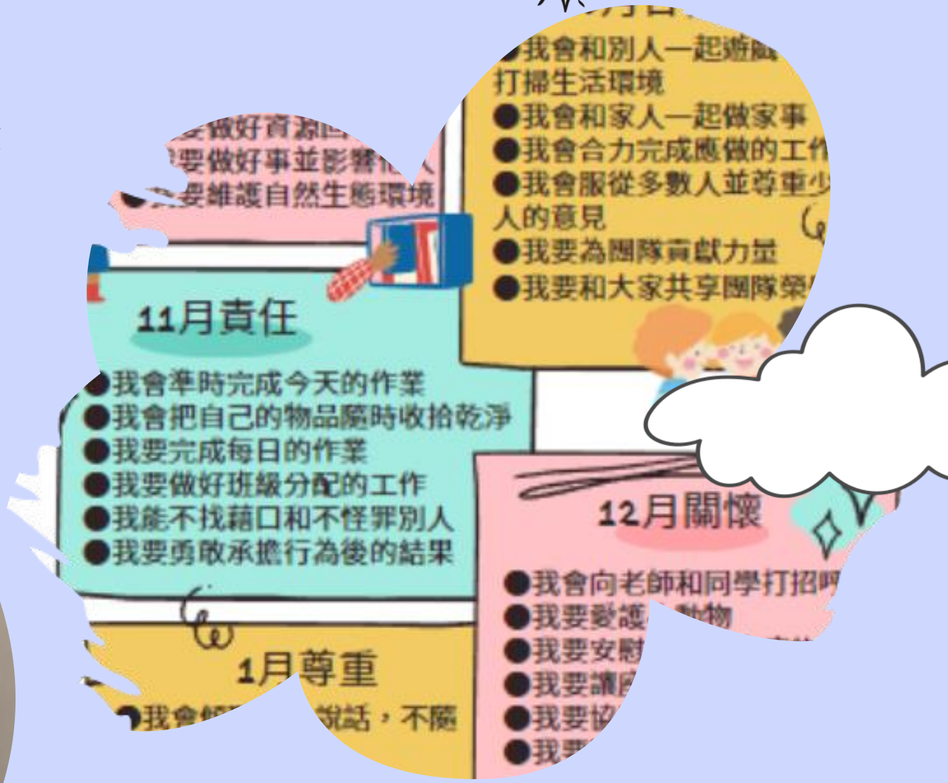

服務學習

- 自治市
- 小志工
- 服務學習楷模頒獎







學務處

榮譽榜



返 回 目 錄 頁

民安我最棒--管樂團

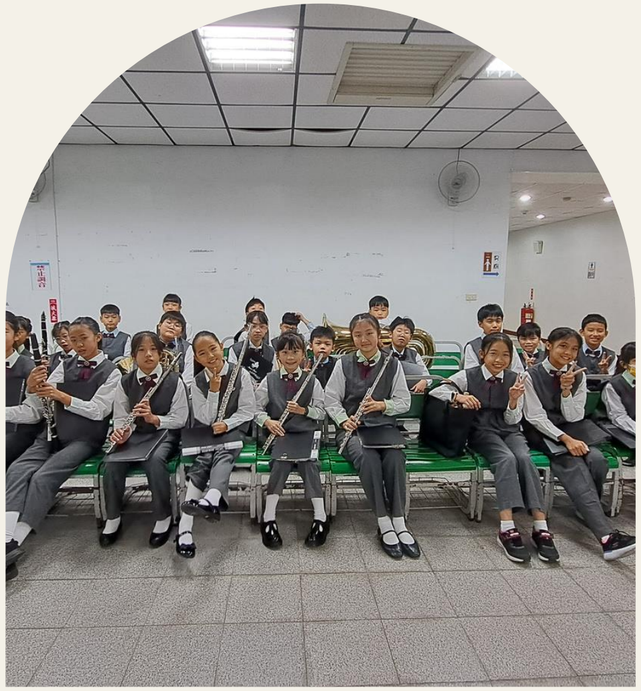





音樂比賽

優　等

返　回　目　錄　頁

民安我最棒--合唱團







音樂比賽

優　等

返　回　目　錄　頁

民安我最棒--手球隊







112學年度中小學手球錦標賽 U11女子組 冠軍

112年全國手球錦標賽 U11女子組 冠軍

民安我最棒--壘球隊







新北市112學年度中小學壘球錦標賽 季軍

返 回 目 錄 頁

民安我最棒--棒球隊







中國熊貓盃棒球邀請賽 季軍

返 回 目 錄 頁

民安我最棒--桌、網球隊



北港媽祖盃全國桌球錦標賽五年級女生組
冠軍



金石盃全國桌球錦標賽
團體賽女子組四年級
季軍



全國少年網球錦標
賽
10歲組季軍

民安我最棒--田徑隊





112學年度新莊分區六年級田徑對抗賽
跳高 邱楷淯 第二名



活動





花絮

返 回 目 錄 頁



2022/9/22

六年級游泳教學







2022/9/21

防災逃生演練

2023/10/4

紙風車反毒宣導戲劇活動



活動花絮







紙風車劇團表演

活動花絮



口腔保健宣導

活動花絮







傳染病防治宣導



環境教育
雲仙樂園參訪

活動花絮







環境教育-滿月圓參訪

活動花絮

反毒宣導





童軍活動

09/14

10/12

10/22假日集會

11/09

11/26假日集會

12/07

12/17準園農場戶外教育

活動花絮







102/9/11~113/1/5開課
週一到週五課後時段共27個社團
晨間及其他時段8個社團

課後社團

活動花絮

11/8四年級藝術滿城香
11/8~11/10六年級戶外教育
11/28二年級動物園
12/5五年級動物園

戶外教育



2023/10/4

愛滋病宣導
密室逃脫





營養宣導

活動花絮







環境教育
低年級資源回收分類

2023/10/4

環境教育-檢測CO2排放



活動花絮



六藝劇團表演

活動花絮







紅瓦舞蹈團表演

學年體育競賽



活動花絮







學年體育活動

活動預告

★★★★★

113新北市健身操比賽

113/03/19

返 回 目 錄 頁

感謝各位伙伴在各項學生事務上的協助與配合

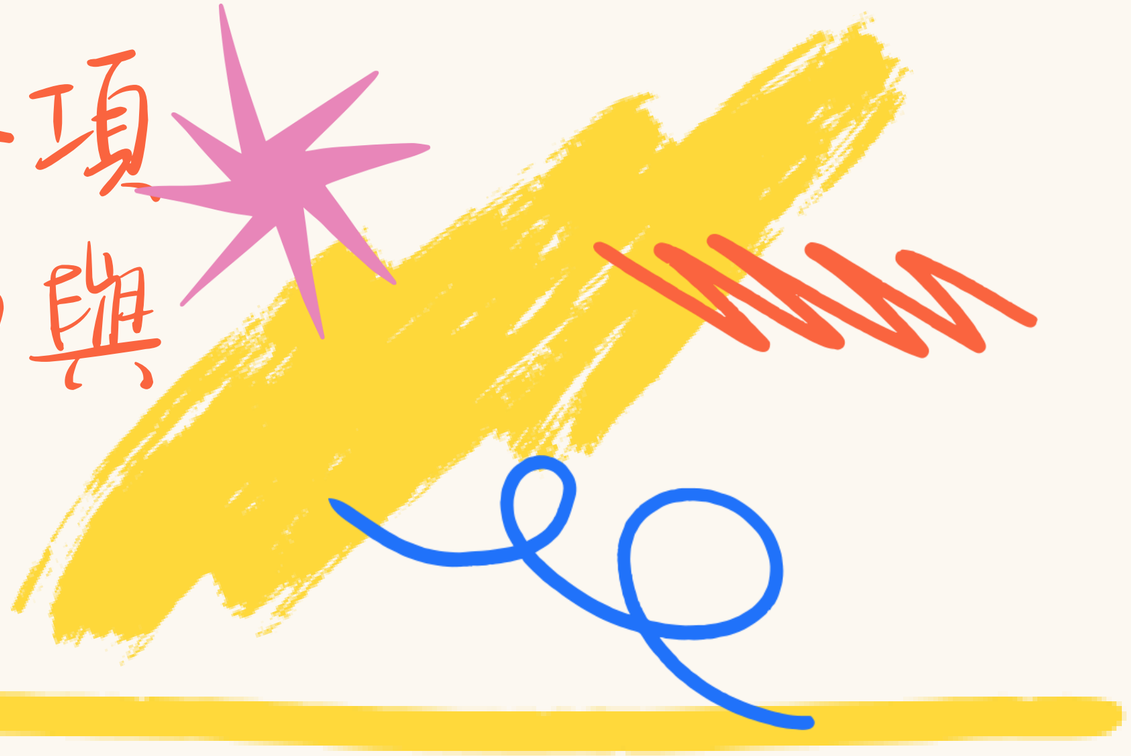

資源頁面



在 你 的 Canva 簡 報 中 使 用 這 些 設 計 資 源 。 設 計 愉 快 ！

別 忘 記 在 進 行 展 示 前 刪 除 或 隱 藏 此 頁 面 。

資源頁面

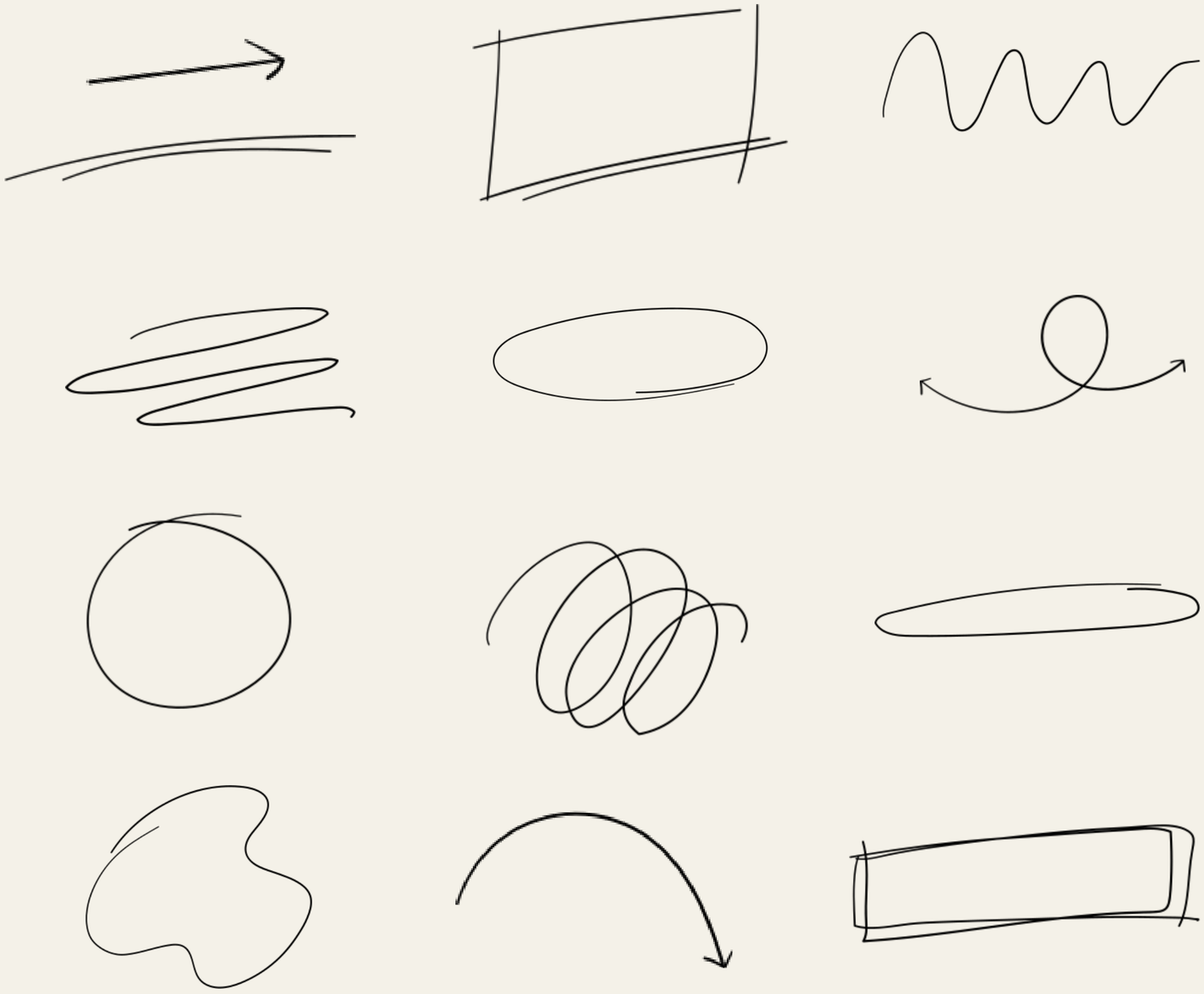

在 你 的 Canva 簡 報 中 使 用 這 些 設 計 資 源 。 設 計 愉 快 ！

別 忘 記 在 進 行 展 示 前 刪 除 或 隱 藏 此 頁 面

資源頁面

發現使用 Canva 簡報進行展示的魔力和樂趣。在簡報模式中按下以下按鍵！

在進行展示前刪除或

B 代表模糊	C 代表彩屑
D 代表擊鼓	M 代表扔麥克風
O 代表泡沫	Q 代表安靜
U 代表揭露	以 0-9 的任意數字鍵 啟動計時器