附件三



總務處報告
劉美玲主任

完成工程

教室電扇、冷氣清潔保養

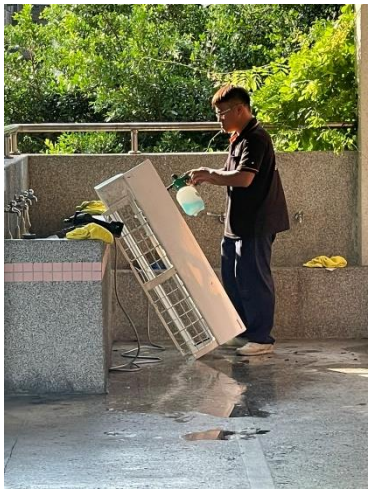









完成工程

完成健康門意象改善







完成工程

充實桌球室設備

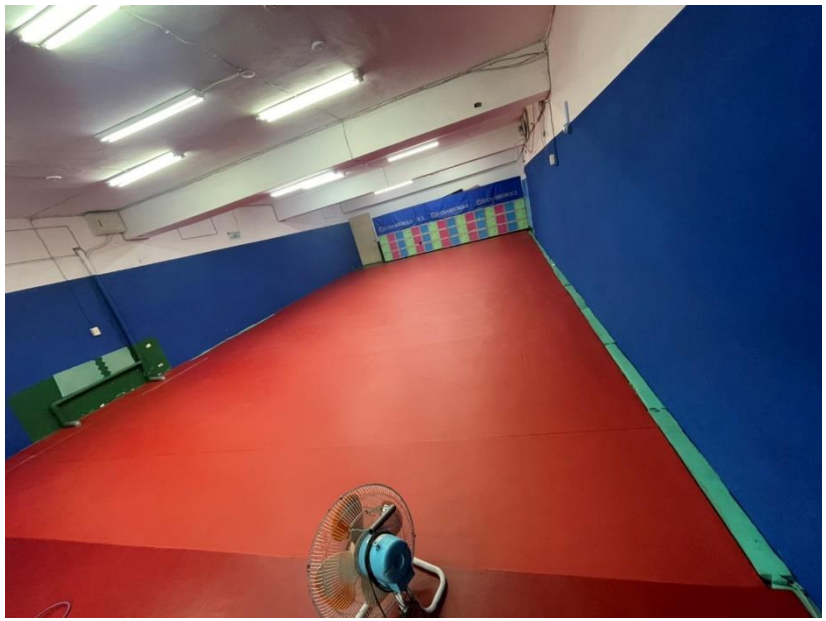



完成工程

污水下水道納管工程





完成工程

棒球運動訓練場地改善工程

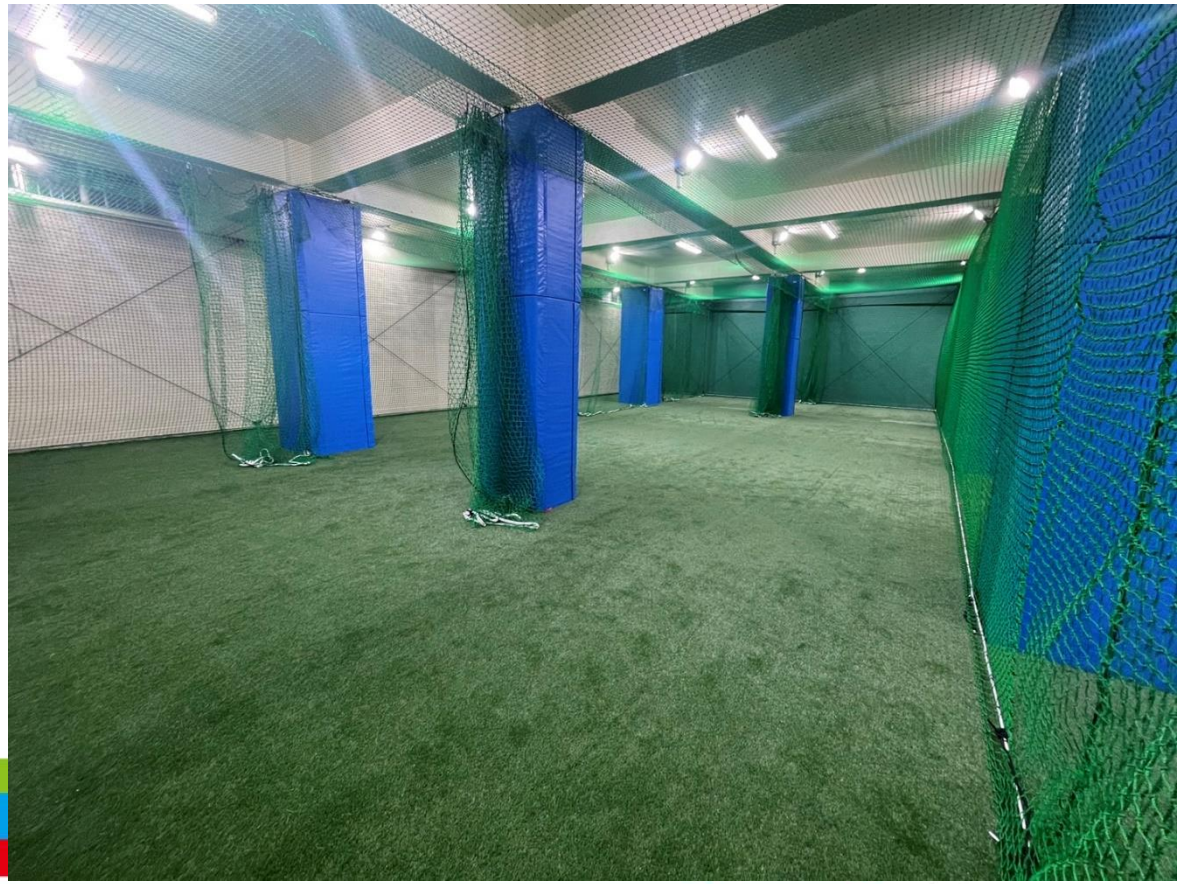

完成工程

充實教室設備-窗簾



完成工程

充實教室設備-置物櫃



進行工程

垃圾場、資源回收室及超越門彩繪



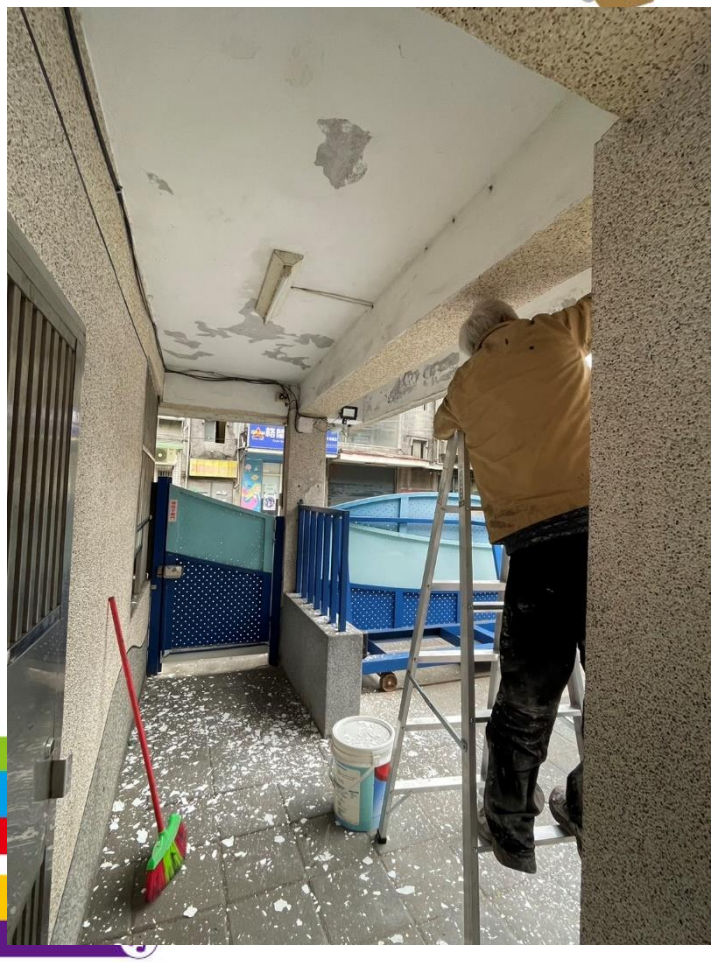

信義樓後側圍牆改善工程



- 已收到教育部、教育局補助公文
- 核定補助320萬
- 完成委託規劃設計、進行工程招標(1140228前完成)
- 工程須於1140831前完成

114年資本門規劃



1. 充實學生活動專車
2. 增設校園公佈欄、木棧道
3. 程式語言基地設置
4. 香草花園設置
5. 幼兒園穿堂、公佈欄改善



感謝聆聽！

民安有你真好！